1261 Chemin Georgeville

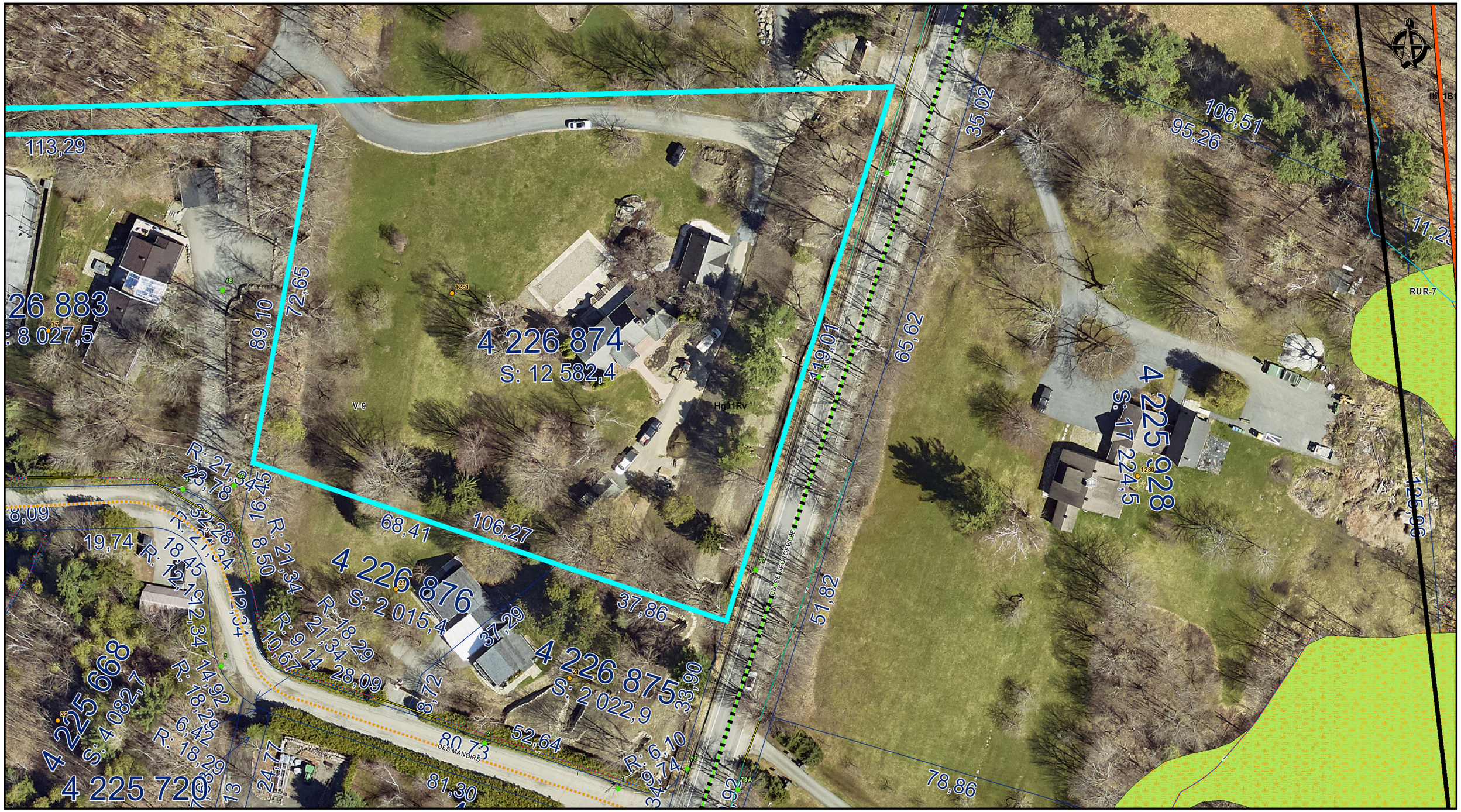

Les informations contenues dans le présent site Internet sont la propriété de la ville de Magog et sont destinées à l'usage exclusif de ses employé(e)s pour fins de consultation ou étude. La ville de Magog ne se porte aucunement garante de quelque document, donnée ou information contenus sur le présent site Internet. De plus, en cas de divergence entre un texte officiel et le contenu de ce site, le texte officiel a préséance. Copie de tout texte officiel peut être obtenu, moyennant des frais raisonnables, auprès de la mairie de la ville de Magog. Données produites par : La Ville de Magog. Date de la dernière mise à jour : 2024-02-26

Odonyme

Nom de rue	Odonyme

Limite administrative

Non de l'organisation	Identification de l'entité municipale
	Limite municipale
Zone verte	Identification de la zone agricole
	Zone verte

Unité d'évaluation

	Flèche de renvoi	# xxx	Numéro civique
	Connectivité		Point d'immatriculation
	Occupation		Unité d'évaluation
ft : xx,xx	Mesure de front		Servitude linéaire
st : xxx,xx	Superficie totale		Servitude surfacique
xxxx-xx-xxxx	Immatriculation		Hautes eaux
Droit de passage	Servitude		Pylône de ligne électrique

Cadastre

	Flèche de renvoi	x xxx xxx	Numéro de lot		Lot régulier
r : xx,xx	Rayon de courbure de ligne de lot	xx,xx	Mesure de rue		Réseau routier
xx,xx	Mesure de ligne de lot	s : xxx,xx	Superficie de lot		Cadastre

Hydrographie

Rivière	Hydronyme
	Hydrographie linéaire
	Hydrographie surfacique

Unité de voisinage

	Identification d'unité de voisinage
	Unité de voisinage

1 : 382

10 5 0 10 20 30 Mètres

AZIMUT

Le système d'information géographique est diffusé par : GOnet™

© Groupe de géomatique AZIMUT inc., 1998 - 2024. Tous droits réservés.

Imprimé le : 3 mai 2024 à 09:07:44
Auteur : Alexandre Lemelin

Système de référence géodésique et projection cartographique :

NAD 1983 MTM 8

VILLE DE Magog
7, rue Principale Est
Magog, Québec J1X 1Y4
Téléphone : 819 843-3333 Télécopieur : 819 843-1091
CÉ : info@ville.magog.qc.ca
www.ville.magog.qc.ca