RETOUR À LA NORMALE

LEVÉE DE L'AVIS D'ÉBULLITION PRÉVENTIF
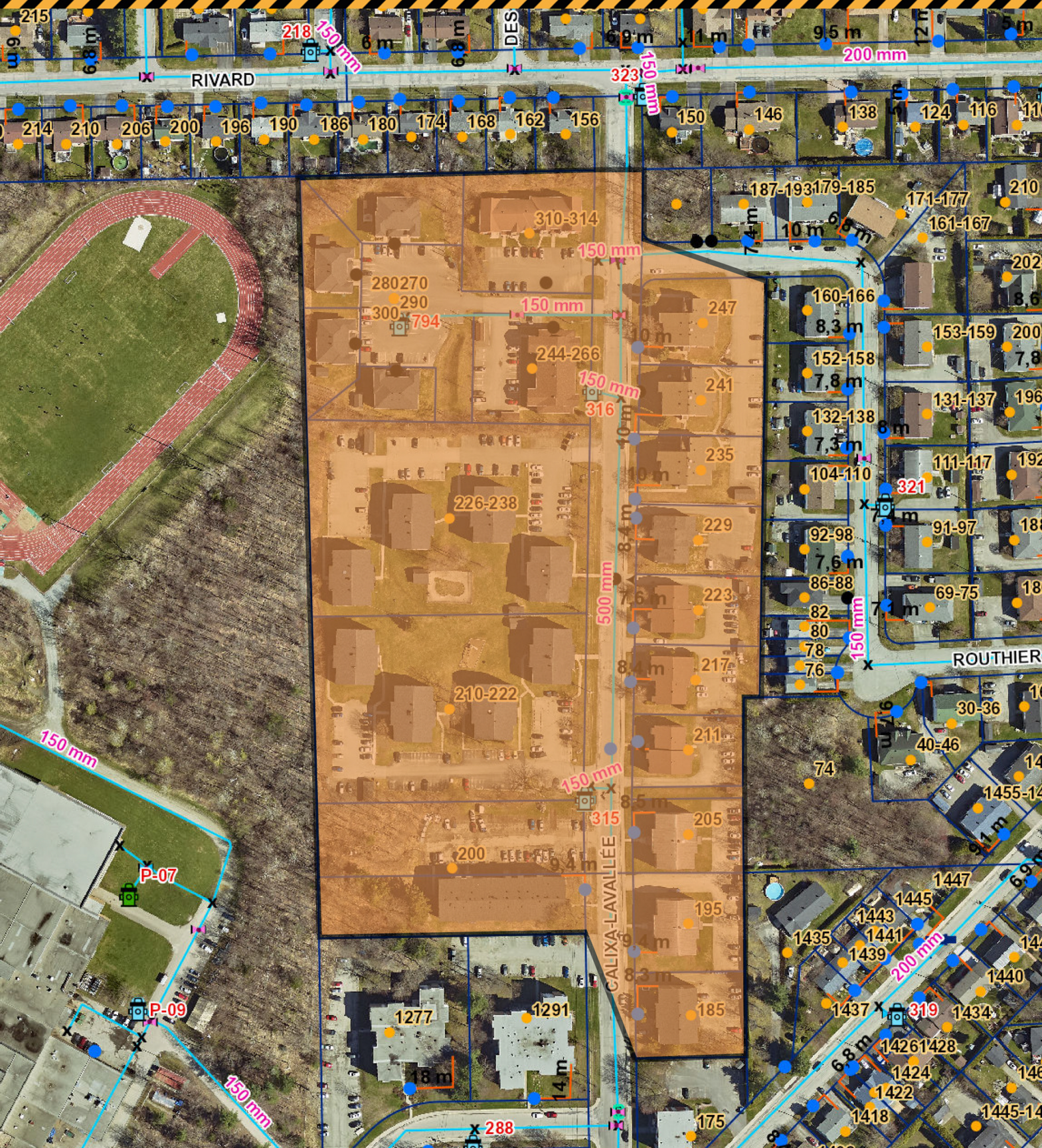
Rue Calixa-Lavallée (de la rue Rivard au boul. des Étudiants)